

## Rapport de mission de repérage des matériaux et produits contenant de l'amiante avant réalisation de travaux

Norme NF X 46-020 V .2017

51 SQUARE DES SORBIERS

77350 MEE SUR SEINE



## A \ INFORMATIONS GENERALES

### A.1 \ DESIGNATION DU BÂTIMENT

Nature du bâtiment :	LOGEMENTS COLLECTIFS	Adresse :	51 SQUARE DES SORBIERS 77350 MEE SUR SEINE
Date du permis de construire ou date de construction		Bâtiment :	
Etage :		Porte :	
Ref Cadastrale :	NC	Propriété de :	OPH77 10 AVENUE CHARLES PEGUY 77000 MELUN

### A.2 \ DESIGNATION DU DONNEUR D'ORDRE

Nom :	OPH77	Documents remis :	
Adresse :	10 AVENUE CHARLES PEGUY 77000 MELUN	Moyens mis à disposition :	

### A.3 \ EXECUTION DE LA MISSION

RAPPORT N° :	75LAC0702	Laboratoire d'Analyses :	ITGA
Repérage réalisé le :	27/06/2019	Adresse laboratoire :	3 RUE ARMAND HERPIN LACROIX - CS 46537 35065 RENNES CEDEX
Accompagnateur :		Numéro d'accréditation :	1-5967
Par :	Serge TAVARES	Organisme d'assurance professionnelle :	AXA France
N° certificat :	DTI3472	Adresse assurance :	313 Terrasses de l'Arche 92727 NANTERRE CEDEX
Date d'obtention :	20/08/2018	N° de contrat d'assurance :	10158549604
Organisme certificateur		Date de validité :	31/12/2019

## B \ CACHET DU DIAGNOSTIQUEUR

**FAIT LE 18/07/2019**

Cabinet : EXPERT HABITAT & INDUSTRIE INGENIERIE

Nom du responsable : **DE TINGUY Emmanuel**

Nom du diagnostiqueur : **Serge TAVARES**



## C\ SOMMAIRE

### Table des matières

A \ INFORMATIONS GENERALES .....	2
A.1 \ DESIGNATION DU BÂTIMENT .....	2
A.2 \ DESIGNATION DU DONNEUR D'ORDRE .....	2
A.3 \ EXECUTION DE LA MISSION.....	2
B \ CACHET DU DIAGNOSTIQUEUR .....	2
C \ SOMMAIRE .....	3
D \ CONCLUSIONS .....	4
E \ PROGRAMME DE REPERAGE .....	4
F \ CONDITIONS DE REALISATION DU REPERAGE .....	6
G \ RAPPORTS PRECEDENTS.....	6
H \ RESULTATS DETAILLES DU REPERAGE .....	7
ANNEXE 1 – PHOTOS DES ELEMENTS AMIANTES ET/OU NON AMIANTES.....	25
ANNEXE 3 – PROCES VERBAUX D'ANALYSES.....	33
ATTESTATION(S).....	36
CERTIFICAT DE COMPETENCES .....	37

## D \ CONCLUSIONS

**Dans le cadre de la mission décrite en tête de rapport, il a été repéré des matériaux et produits contenant de l'amiante**

PIECE	ETAGE	ELEMENTS	DESCRIPTIF LABORATOIRE	REPERAGE	Echantillon	METHODE	ETAT	RESULTAT
Placard	Rez de chaussée	Revêtement bitumineux	Revêtement bitumineux noir	Porte de placard métallique	75LAC0702P009	RESULTAT ANALYSE	DEGRADATION PARTIELLE	Amiante détecté (Chrysotile)

JP : Jugement Personnel, ZPSO : Zone présentant des similitudes d'Ouvrage

### Liste des locaux non visités concernés par les travaux et justification

PIECE	ETAGE	STATUT DE VISITE
NEANT		

### Liste des éléments non inspectés et justification

PIECE	ETAGE	ELEMENTS	REPERAGE	RESULTAT
NEANT				

## E \ PROGRAMME DE REPERAGE

PIECES CONCERNEES	PERIMETRE DU REPERAGE	REPERAGE	TRAVAUX	ELEMENTS	Echantillonnage	REMARQUES PARTICULIERES
	LOGEMENTS COLLECTIFS		Selon BT			

OFFICE PUBLIC DE L'HABITAT 77		PAGE N° 1		
<b>NOM ET ADRESSE DE L'EXPÉDITEUR</b> OFFICE PUBLIC DE L'HABITAT 77 ANT. MELUN PAYS SEINE 10 AVENUE CHARLES PEGUY CS 90074 77002 MELUN CEDEX Tél: 01 64 14 11 11 Siret: 27770001900015		<b>BON DE TRAVAUX</b> 2019 14852  EXPERT HABITAT INGENIERIE 33 BIS BOULEVARD GAMBETTA 3EME ETAGE 78300 POISSY  Téléphone 0321734144		
<b>Réf. fournisseur</b> F / 5149 <b>Marché n°</b> 2017 4473 1 <b>Provenance</b> <b>Objet</b> HONORAIRES	<b>ÉMETTEUR</b> JOUSSE FREDERIC			
<b>SERVICE</b> SCE MELUN PAYS SEINE		<b>LOCALISATION:</b> Programme 75 LE MEE SUR SEINE - LES SORBIERS Tranche 1 Ensemble C000 Escalier AC Étage 07 Logement 2 Module 75LAC0702		
<b>ADRESSE</b> MME RASARATNAM SUJATHA 51 SQUARE DES SORBIERS 77350 MEE SUR SEINE (LE)		Tél. personnel 0954749791		
<b>DÉLAI D'EXÉCUTION</b> 1 JOUR		<b>PÉRIODE DU</b> 21-06-2019 AU 21-06-2019		
<b>ARTICLE</b>	<b>DÉSIGNATION</b>	<b>QUANTITÉ</b>	<b>PRIX UNITAIRE H.T.</b>	<b>TOTAL H.T.</b>
AMI45	REPERAGE AMIANTE AVANT TRAVAUX - TUX D'ENTRETIENS OU RÉPARATIONS ENTRE 1 A SOLS COMPLET PEINTURE SEJOUR CUISINE SDB WC 2CH	1,00	5,00	5,00
AMI73	ANALYSE EN LABORATOIRE - ANALYSE MET ANALYSE DE 1 A 10 PRÉLEVEMENTS ISSUS 08.86.40.90.82	10,00	48,00	480,00
<b>TOTAL H.T.</b>				485,00
<b>H.T. ACTUALISE</b>				
<b>COEFFICIENT REGIONAL</b>				
<b>RABAIS</b>				
<b>TOTAL H.T.</b>				
<b>T.V.A.</b> 20,00 %				97,00
<b>TOTAL T.T.C.</b>				582,00
<b>AFFECTATION BUDGETAIRE</b>		<b>CODES STRUCTURE ET SCHEMA : TECHNI</b>		
<b>CODE BUDGET</b>	<b>RUBRIQUE</b>	<b>INSTANCES</b>	<b>LIBELLE DU POSTE BUDGETAIRE</b>	<b>MONTANT T.T.C.</b>
1 HONAMIA	A760	AME1 ME1	HONORAIRES DIAG AMIANTE	582,00
<b>AFFECTATION ANALYTIQUE</b>		<b>REPERENCES OCCUPANT</b>		
<b>CODE BUDGET</b>	<b>RÉPERENCES PATRIMOINE</b>	<b>RÉPERENCES OCCUPANT</b>		<b>MONTANT T.T.C.</b>
1 HONAMIA	75 1 C000 AC 75LAC0702	L 9902889 RASARATNAM SUJATHA		582,00
Voir en page 2 la suite du BON DE TRAVAUX 2019 14852				
ORIGINAL À CONSERVER PAR LE DESTINATAIRE				

ELEMENTS A SONDER OU A ANALYSER NON PRESENTS:

Rapport N° : 75LAC0702 27/06/2019

Version : 18/07/2019

5/39

## F \ CONDITIONS DE REALISATION DU REPERAGE

Le repérage amiante avant travaux, contient les informations sur la présence d'amiante dans les matériaux et produits du bâtiment afin d'informer les intervenants réalisant des activités ou interventions sur des matériaux et/ou équipements susceptibles de libérer des fibres d'amiante selon la liste citée dans le cadre E.

Il consiste à identifier et localiser, par inspections visuelles et investigations approfondies pouvant être destructives, l'ensemble des matériaux et produits contenant de l'amiante incorporés ou faisant indissociablement corps avec les locaux et les zones de l'immeuble objet des travaux.

Lorsque l'absence de marquages spécifiques ou de documents ne permet pas à l'opérateur de repérage d'attester de la présence ou de la non présence d'amiante dans les matériaux et produits, des prélèvements seront effectués afin de déterminer par analyse la présence ou non d'amiante.

Procédures de prélèvement :

Les prélèvements sur des matériaux ou produits susceptibles de contenir de l'amiante sont réalisés en vertu des dispositions du Code du Travail.

Le matériel de prélèvement est adapté à l'opération à réaliser afin de générer le minimum de poussières. Dans le cas où une émission de poussières est prévisible, le matériau ou produit est mouillé à l'eau à l'endroit du prélèvement (sauf risque électrique) et, si nécessaire, une protection est mise en place au sol ; de même, le point de prélèvement est stabilisé après l'opération (pulvérisation de vernis ou de laque, par exemple).

Pour chaque prélèvement, des outils propres et des gants à usage unique sont utilisés afin d'éliminer tout risque de contamination croisée. Dans tous les cas, les équipements de protection individuelle sont à usage unique.

L'accès à la zone à risque (sphère de 1 à 2 mètres autour du point de prélèvement) est interdit pendant l'opération. Si l'accompagnateur doit s'y tenir, il porte les mêmes équipements de protection individuelle que l'opérateur de repérage.

L'échantillon est immédiatement conditionné, après son prélèvement, dans un double emballage individuel étanche.

Les informations sur toutes les conditions existantes au moment du prélèvement susceptible d'influencer l'interprétation des résultats des analyses (environnement du matériau, contamination éventuelle, etc.) seront, le cas échéant, mentionnées dans la fiche d'identification et de cotation en annexe.

Sens du repérage pour évaluer un local :



## G \ RAPPORTS PRECEDENTS

## H \ RESULTATS DETAILLES DU REPERAGE

LISTE DES LOCAUX / PARTIES D'IMMEUBLE VISITEES/NON VISITEES CONCERNEES PAR LES TRAVAUX ET JUSTIFICATION

PIECE	ETAGE	JUSTIFICATION	VISITE	TRAVAUX
Chambre 2	RC		OUI	CONCERNEE
WC	RC		OUI	CONCERNEE
Salle de bains	RC		OUI	CONCERNEE
Couloir 1	RC		OUI	CONCERNEE
Couloir 2	RC		OUI	CONCERNEE
Cuisine	RC		OUI	CONCERNEE
Séjour	RC		OUI	CONCERNEE
Entrée	RC		OUI	CONCERNEE
Balcon	RC		OUI	CONCERNEE
Chambre 1	RC		OUI	CONCERNEE
Balcon	RC		OUI	CONCERNEE
Placard	RC		OUI	CONCERNEE

### DESCRIPTION DES REVETEMENTS EN PLACE AU JOUR DE LA VISITE

PIECE	ETAGE	MUR1	MUR2	MUR3	MUR 4	PLANCHE R BAS	PLANCHE R HAUT	PORTES	FENETRE 1	FENETRE 2
Chambre 2	RC	Périphériques / Doublage (plaque de plâtre + isolant)	Porteurs et/ou mur de refend / Plaques de plâtre			Sol souple	Peinture			
WC	RC	Porteurs et/ou mur de refend / Plaques de plâtre				Sol souple	Peinture			
Salle de bains	RC	Porteurs et/ou mur de refend / Plaques de plâtre				Sol souple	Peinture			
Couloir 1	RC	Porteurs et/ou mur de refend / Plaques de plâtre				Sol souple	Peinture			

PIECE	ETAGE	MUR1	MUR2	MUR3	MUR 4	PLANCHE R BAS	PLANCHE R HAUT	PORTES	FENETRE 1	FENETRE 2
Couloir 2	RC	Porteurs et/ou mur de refend / Plaques de plâtre				Sol souple	Peinture			
Cuisine	RC	Porteurs et/ou mur de refend / Plaques de plâtre	Béton			Sol souple	Peinture			
Séjour	RC	Périphériques / Doublage (plaque de plâtre + isolant)	Béton			Sol souple	Peinture	BOIS		
Entrée	RC	Béton	Porteurs et/ou mur de refend / Plaques de plâtre	Périphériques / Doublage (plaque de plâtre + isolant)		Sol souple	Peinture	METALLIQUE		
Balcon	RC									
Chambre 1	RC	Périphériques / Doublage (plaque de plâtre + isolant)	Porteurs et/ou mur de refend / Plaques de plâtre			Sol souple	Peinture	PVC	PVC	
Balcon	RC									
Placard	RC	Porteurs et/ou mur de refend / Plaques de plâtre	Béton			Moquette	Peinture			

**LA LISTE DES MATERIAUX OU PRODUITS CONTENANT DE L'AMIANTE, SUR ZONE DE SIMILITUDE D'OUVRAGE ET SUR JUGEMENT PERSONNEL**

PIECE	ETAGE	ELEMENTS	DESCRIPTIF LABORATOIRE	Echantillon	REPERAGE	ETAT	RESULTAT	METHODE
NEANT								

JP : Jugement Personnel, ZPSO : Zone présentant des similitudes d'Ouvrage

**LA LISTE DES MATERIAUX OU PRODUITS CONTENANT DE L'AMIANTE, APRES ANALYSE**

Rapport N° : 75LAC0702 27/06/2019

8/39

Version : 18/07/2019



PIECE	ETAGE	ELEMENTS	DESCRIPTIF LABORATOIRE	Echantillon	REPERAGE	ETAT	RESULTAT
Placard	Rez de chaussée	Revêtement bitumineux	Revêtement bitumineux noir	75LAC0702P009	Porte de placard métallique	DEGRADATION PARTIELLE	Amiante détecté (Chrysotile)

JP : Jugement Personnel, ZPSO : Zone présentant des similitudes d'Ouvrage

**LA LISTE DES MATERIAUX SUSCEPTIBLES DE CONTENIR DE L'AMIANTE, MAIS N'EN CONTENANT PAS.**

PIECE	ETAGE	ELEMENTS	DESCRIPTIF LABORATOIRE	Echantillon	REPERAGE	ETAT	RESULTAT	METHODE
Séjour	Rez de chaussée	Fibre de verre	Matériau plâtreux blanc en vrac + carton non séparable + toile fibreuse blanche non séparable + peinture non séparable	75LAC0702P001	Mur B	DEGRADATION PARTIELLE	Amiante non détecté	RESULTAT ANALYSE
Chambre 1	Rez de chaussée	Fibre de verre	Matériau plâtreux blanc en vrac + carton non séparable + toile fibreuse blanche non séparable + peinture non séparable	75LAC0702P001	Mur A	DEGRADATION PARTIELLE	Amiante non détecté	ZPSO
Chambre 1	Rez de chaussée	Fibre de verre	Matériau plâtreux blanc en vrac + carton non séparable + toile fibreuse blanche non séparable + peinture non séparable	75LAC0702P001	Mur B	DEGRADATION PARTIELLE	Amiante non détecté	ZPSO
Chambre 1	Rez de chaussée	Fibre de verre	Matériau plâtreux blanc en vrac + carton non séparable + toile fibreuse blanche non séparable + peinture non séparable	75LAC0702P001	Mur C	DEGRADATION PARTIELLE	Amiante non détecté	ZPSO

PIECE	ETAGE	ELEMENTS	DESCRIPTIF LABORATOIRE	Echantillon	REPERAGE	ETAT	RESULTAT	METHODE
Chambre 1	Rez de chaussé	Fibre de verre	Matériau plâtreux blanc en vrac + carton non séparable + toile fibreuse blanche non séparable + peinture non séparable	75LAC0702P00 1	Mur D	DEGRADATION PARTIELLE	Amiante non détecté	ZPSO
Chambre 2	Rez de chaussé	Fibre de verre	Matériau plâtreux blanc en vrac + carton non séparable + toile fibreuse blanche non séparable + peinture non séparable	75LAC0702P00 1	Mur A	DEGRADATION PARTIELLE	Amiante non détecté	ZPSO
Chambre 2	Rez de chaussé	Fibre de verre	Matériau plâtreux blanc en vrac + carton non séparable + toile fibreuse blanche non séparable + peinture non séparable	75LAC0702P00 1	Mur B	DEGRADATION PARTIELLE	Amiante non détecté	ZPSO
Entrée	Rez de chaussé	Fibre de verre	Matériau plâtreux blanc en vrac + carton non séparable + toile fibreuse blanche non séparable + peinture non séparable	75LAC0702P00 1	Mur D	DEGRADATION PARTIELLE	Amiante non détecté	ZPSO

PIECE	ETAGE	ELEMENTS	DESCRIPTIF LABORATOIRE	Echantillon	REPERAGE	ETAT	RESULTAT	METHODE
Séjour	Rez de chaussé e	Fibre de verre	Matériau plâtreux blanc en vrac + carton non séparable + toile fibreuse blanche non séparable + peinture non séparable	75LAC0702P00 1	Mur A	DEGRADATION PARTIELLE	Amiante non détecté	ZPSO
Séjour	Rez de chaussé e	Fibre de verre	Matériau plâtreux blanc en vrac + carton non séparable + toile fibreuse blanche non séparable + peinture non séparable	75LAC0702P00 1	Mur C	DEGRADATION PARTIELLE	Amiante non détecté	ZPSO
Séjour	Rez de chaussé e	Enduit / Peinture béton	Enduit plâtreux blanc en vrac + toile fibreuse blanche non séparable + peinture non séparable	75LAC0702P00 2	Plafond	DEGRADATION PARTIELLE	Amiante non détecté	RESULTAT ANALYSE
Chambre 1	Rez de chaussé e	Enduit / Peinture béton	Enduit plâtreux blanc en vrac + toile fibreuse blanche non séparable + peinture non séparable	75LAC0702P00 2	Plafond	DEGRADATION PARTIELLE	Amiante non détecté	ZPSO
Chambre 2	Rez de chaussé e	Enduit / Peinture béton	Enduit plâtreux blanc en vrac + toile fibreuse blanche non séparable + peinture non séparable	75LAC0702P00 2	Plafond	DEGRADATION PARTIELLE	Amiante non détecté	ZPSO

PIECE	ETAGE	ELEMENTS	DESCRIPTIF LABORATOIRE	Echantillon	REPERAGE	ETAT	RESULTAT	METHODE
Couloir 1	Rez de chaussée	Enduit / Peinture béton	Enduit plâtreux blanc en vrac + toile fibreuse blanche non séparable + peinture non séparable	75LAC0702P00 2	Plafond	DEGRADATION PARTIELLE	Amiante non détecté	ZPSO
Couloir 2	Rez de chaussée	Enduit / Peinture béton	Enduit plâtreux blanc en vrac + toile fibreuse blanche non séparable + peinture non séparable	75LAC0702P00 2	Plafond	DEGRADATION PARTIELLE	Amiante non détecté	ZPSO
Entrée	Rez de chaussée	Enduit / Peinture béton	Enduit plâtreux blanc en vrac + toile fibreuse blanche non séparable + peinture non séparable	75LAC0702P00 2	Plafond	DEGRADATION PARTIELLE	Amiante non détecté	ZPSO
Placard	Rez de chaussée	Enduit / Peinture béton	Enduit plâtreux blanc en vrac + toile fibreuse blanche non séparable + peinture non séparable	75LAC0702P00 2	Plafond	DEGRADATION PARTIELLE	Amiante non détecté	ZPSO
Séjour	Rez de chaussée	Fibre de verre	Matériau gris en vrac non séparable + matériau plâtreux blanc en vrac + toile fibreuse blanche non séparable + peinture non séparable	75LAC0702P00 3	Mur D	DEGRADATION PARTIELLE	Amiante non détecté	RESULTAT ANALYSE

PIECE	ETAGE	ELEMENTS	DESCRIPTIF LABORATOIRE	Echantillon	REPERAGE	ETAT	RESULTAT	METHODE
Entrée	Rez de chaussée	Fibre de verre	Matériau gris en vrac non séparable + matériau plâtreux blanc en vrac + toile fibreuse blanche non séparable + peinture non séparable	75LAC0702P003	Mur A	DEGRADATION PARTIELLE	Amiante non détecté	ZPSO
Entrée	Rez de chaussée	Fibre de verre	Matériau gris en vrac non séparable + matériau plâtreux blanc en vrac + toile fibreuse blanche non séparable + peinture non séparable	75LAC0702P003	Mur C	DEGRADATION PARTIELLE	Amiante non détecté	ZPSO
Placard	Rez de chaussée	Fibre de verre	Matériau gris en vrac non séparable + matériau plâtreux blanc en vrac + toile fibreuse blanche non séparable + peinture non séparable	75LAC0702P003	Mur B	DEGRADATION PARTIELLE	Amiante non détecté	ZPSO
Séjour	Rez de chaussée	Fibre de verre	Matériau gris en vrac non séparable + matériau plâtreux blanc en vrac + toile fibreuse blanche non séparable + peinture non séparable	75LAC0702P003	Mur A	DEGRADATION PARTIELLE	Amiante non détecté	ZPSO

PIECE	ETAGE	ELEMENTS	DESCRIPTIF LABORATOIRE	Echantillon	REPERAGE	ETAT	RESULTAT	METHODE
Séjour	Rez de chaussé e	Fibre de verre	Matériau gris en vrac non séparable + matériau plâtreux blanc en vrac + toile fibreuse blanche non séparable + peinture non séparable	75LAC0702P00 3	Mur D	DEGRADATION PARTIELLE	Amiante non détecté	ZPSO
Cuisine	Rez de chaussé e	Revêtement souple	Revêtement souple beige	75LAC0702P00 4	Sol	DEGRADATION PARTIELLE	Fr1:Amiante non détecté	RESULTAT ANALYSE
Cuisine	Rez de chaussé e	Revêtement souple	Colle polymère jaune avec poussières non séparable + ragréage gris	75LAC0702P00 4	Sol	DEGRADATION PARTIELLE	Fr2:Amiante non détecté	RESULTAT ANALYSE
Chambre 1	Rez de chaussé e	Revêtement souple	Revêtement souple beige	75LAC0702P00 4	Sol	DEGRADATION PARTIELLE	Fr1:Amiante non détecté	ZPSO
Chambre 1	Rez de chaussé e	Revêtement souple	Colle polymère jaune avec poussières non séparable + ragréage gris	75LAC0702P00 4	Sol	DEGRADATION PARTIELLE	Fr2:Amiante non détecté	ZPSO
Chambre 2	Rez de chaussé e	Revêtement souple	Revêtement souple beige	75LAC0702P00 4	Sol	DEGRADATION PARTIELLE	Fr1:Amiante non détecté	ZPSO
Chambre 2	Rez de chaussé e	Revêtement souple	Colle polymère jaune avec poussières non séparable + ragréage gris	75LAC0702P00 4	Sol	DEGRADATION PARTIELLE	Fr2:Amiante non détecté	ZPSO
Couloir 1	Rez de chaussé e	Revêtement souple	Revêtement souple beige	75LAC0702P00 4	Sol	DEGRADATION PARTIELLE	Fr1:Amiante non détecté	ZPSO
Couloir 1	Rez de chaussé e	Revêtement souple	Colle polymère jaune avec poussières non séparable + ragréage gris	75LAC0702P00 4	Sol	DEGRADATION PARTIELLE	Fr2:Amiante non détecté	ZPSO
Couloir 2	Rez de chaussé e	Revêtement souple	Revêtement souple beige	75LAC0702P00 4	Sol	DEGRADATION PARTIELLE	Fr1:Amiante non détecté	ZPSO

PIECE	ETAGE	ELEMENTS	DESCRIPTIF LABORATOIRE	Echantillon	REPERAGE	ETAT	RESULTAT	METHODE
Couloir 2	Rez de chaussée	Revêtement souple	Colle polymère jaune avec poussières non séparable + ragréage gris	75LAC0702P004	Sol	DEGRADATION PARTIELLE	Fr2:Amiante non détecté	ZPSO
Entrée	Rez de chaussée	Revêtement souple	Revêtement souple beige	75LAC0702P004	Sol	DEGRADATION PARTIELLE	Fr1:Amiante non détecté	ZPSO
Entrée	Rez de chaussée	Revêtement souple	Colle polymère jaune avec poussières non séparable + ragréage gris	75LAC0702P004	Sol	DEGRADATION PARTIELLE	Fr2:Amiante non détecté	ZPSO
Salle de bains	Rez de chaussée	Revêtement souple	Revêtement souple beige	75LAC0702P004	Sol	DEGRADATION PARTIELLE	Fr1:Amiante non détecté	ZPSO
Salle de bains	Rez de chaussée	Revêtement souple	Colle polymère jaune avec poussières non séparable + ragréage gris	75LAC0702P004	Sol	DEGRADATION PARTIELLE	Fr2:Amiante non détecté	ZPSO
Séjour	Rez de chaussée	Revêtement souple	Revêtement souple beige	75LAC0702P004	Sol	DEGRADATION PARTIELLE	Fr1:Amiante non détecté	ZPSO
Séjour	Rez de chaussée	Revêtement souple	Colle polymère jaune avec poussières non séparable + ragréage gris	75LAC0702P004	Sol	DEGRADATION PARTIELLE	Fr2:Amiante non détecté	ZPSO
WC	Rez de chaussée	Revêtement souple	Revêtement souple beige	75LAC0702P004	Sol	DEGRADATION PARTIELLE	Fr1:Amiante non détecté	ZPSO
WC	Rez de chaussée	Revêtement souple	Colle polymère jaune avec poussières non séparable + ragréage gris	75LAC0702P004	Sol	DEGRADATION PARTIELLE	Fr2:Amiante non détecté	ZPSO
Cuisine	Rez de chaussée	Fibre de verre	Matériau plâtreux blanc en vrac + carton non séparable + toile fibreuse blanche non séparable + peinture non séparable	75LAC0702P005	Mur D	DEGRADATION PARTIELLE	Amiante non détecté	RESULTAT ANALYSE

PIECE	ETAGE	ELEMENTS	DESCRIPTIF LABORATOIRE	Echantillon	REPERAGE	ETAT	RESULTAT	METHODE
Chambre 1	Rez de chaussé	Fibre de verre	Matériau plâtreux blanc en vrac + carton non séparable + toile fibreuse blanche non séparable + peinture non séparable	75LAC0702P005	Mur E	DEGRADATION PARTIELLE	Amiante non détecté	ZPSO
Chambre 1	Rez de chaussé	Fibre de verre	Matériau plâtreux blanc en vrac + carton non séparable + toile fibreuse blanche non séparable + peinture non séparable	75LAC0702P005	Mur F	DEGRADATION PARTIELLE	Amiante non détecté	ZPSO
Chambre 2	Rez de chaussé	Fibre de verre	Matériau plâtreux blanc en vrac + carton non séparable + toile fibreuse blanche non séparable + peinture non séparable	75LAC0702P005	Mur C	DEGRADATION PARTIELLE	Amiante non détecté	ZPSO
Chambre 2	Rez de chaussé	Fibre de verre	Matériau plâtreux blanc en vrac + carton non séparable + toile fibreuse blanche non séparable + peinture non séparable	75LAC0702P005	Mur D	DEGRADATION PARTIELLE	Amiante non détecté	ZPSO



PIECE	ETAGE	ELEMENTS	DESCRIPTIF LABORATOIRE	Echantillon	REPERAGE	ETAT	RESULTAT	METHODE
Couloir 1	Rez de chaussé e	Fibre de verre	Matériau plâtreux blanc en vrac + carton non séparable + toile fibreuse blanche non séparable + peinture non séparable	75LAC0702P005	Mur A	DEGRADATION PARTIELLE	Amiante non détecté	ZPSO
Couloir 1	Rez de chaussé e	Fibre de verre	Matériau plâtreux blanc en vrac + carton non séparable + toile fibreuse blanche non séparable + peinture non séparable	75LAC0702P005	Mur B	DEGRADATION PARTIELLE	Amiante non détecté	ZPSO
Couloir 1	Rez de chaussé e	Fibre de verre	Matériau plâtreux blanc en vrac + carton non séparable + toile fibreuse blanche non séparable + peinture non séparable	75LAC0702P005	Mur C	DEGRADATION PARTIELLE	Amiante non détecté	ZPSO
Couloir 1	Rez de chaussé e	Fibre de verre	Matériau plâtreux blanc en vrac + carton non séparable + toile fibreuse blanche non séparable + peinture non séparable	75LAC0702P005	Mur D	DEGRADATION PARTIELLE	Amiante non détecté	ZPSO

PIECE	ETAGE	ELEMENTS	DESCRIPTIF LABORATOIRE	Echantillon	REPERAGE	ETAT	RESULTAT	METHODE
Couloir 2	Rez de chaussée	Fibre de verre	Matériau plâtreux blanc en vrac + carton non séparable + toile fibreuse blanche non séparable + peinture non séparable	75LAC0702P005	Mur A	DEGRADATION PARTIELLE	Amiante non détecté	ZPSO
Couloir 2	Rez de chaussée	Fibre de verre	Matériau plâtreux blanc en vrac + carton non séparable + toile fibreuse blanche non séparable + peinture non séparable	75LAC0702P005	Mur B	DEGRADATION PARTIELLE	Amiante non détecté	ZPSO
Couloir 2	Rez de chaussée	Fibre de verre	Matériau plâtreux blanc en vrac + carton non séparable + toile fibreuse blanche non séparable + peinture non séparable	75LAC0702P005	Mur C	DEGRADATION PARTIELLE	Amiante non détecté	ZPSO
Couloir 2	Rez de chaussée	Fibre de verre	Matériau plâtreux blanc en vrac + carton non séparable + toile fibreuse blanche non séparable + peinture non séparable	75LAC0702P005	Mur D	DEGRADATION PARTIELLE	Amiante non détecté	ZPSO

PIECE	ETAGE	ELEMENTS	DESCRIPTIF LABORATOIRE	Echantillon	REPERAGE	ETAT	RESULTAT	METHODE
Cuisine	Rez de chaussé	Fibre de verre	Matériau plâtreux blanc en vrac + carton non séparable + toile fibreuse blanche non séparable + peinture non séparable	75LAC0702P005	Mur A	DEGRADATION PARTIELLE	Amiante non détecté	ZPSO
Cuisine	Rez de chaussé	Fibre de verre	Matériau plâtreux blanc en vrac + carton non séparable + toile fibreuse blanche non séparable + peinture non séparable	75LAC0702P005	Mur B	DEGRADATION PARTIELLE	Amiante non détecté	ZPSO
Entrée	Rez de chaussé	Fibre de verre	Matériau plâtreux blanc en vrac + carton non séparable + toile fibreuse blanche non séparable + peinture non séparable	75LAC0702P005	Mur B	DEGRADATION PARTIELLE	Amiante non détecté	ZPSO
Placard	Rez de chaussé	Fibre de verre	Matériau plâtreux blanc en vrac + carton non séparable + toile fibreuse blanche non séparable + peinture non séparable	75LAC0702P005	Mur A	DEGRADATION PARTIELLE	Amiante non détecté	ZPSO

PIECE	ETAGE	ELEMENTS	DESCRIPTIF LABORATOIRE	Echantillon	REPERAGE	ETAT	RESULTAT	METHODE
Placard	Rez de chaussé e	Fibre de verre	Matériau plâtreux blanc en vrac + carton non séparable + toile fibreuse blanche non séparable + peinture non séparable	75LAC0702P005	Mur C	DEGRADATION PARTIELLE	Amiante non détecté	ZPSO
Placard	Rez de chaussé e	Fibre de verre	Matériau plâtreux blanc en vrac + carton non séparable + toile fibreuse blanche non séparable + peinture non séparable	75LAC0702P005	Mur D	DEGRADATION PARTIELLE	Amiante non détecté	ZPSO
WC	Rez de chaussé e	Fibre de verre	Matériau plâtreux blanc en vrac + carton non séparable + toile fibreuse blanche non séparable + peinture non séparable	75LAC0702P005	Mur A	DEGRADATION PARTIELLE	Amiante non détecté	ZPSO
WC	Rez de chaussé e	Fibre de verre	Matériau plâtreux blanc en vrac + carton non séparable + toile fibreuse blanche non séparable + peinture non séparable	75LAC0702P005	Mur B	DEGRADATION PARTIELLE	Amiante non détecté	ZPSO

PIECE	ETAGE	ELEMENTS	DESCRIPTIF LABORATOIRE	Echantillon	REPERAGE	ETAT	RESULTAT	METHODE
WC	Rez de chaussée	Fibre de verre	Matériau plâtreux blanc en vrac + carton non séparable + toile fibreuse blanche non séparable + peinture non séparable	75LAC0702P005	Mur C	DEGRADATION PARTIELLE	Amiante non détecté	ZPSO
WC	Rez de chaussée	Fibre de verre	Matériau plâtreux blanc en vrac + carton non séparable + toile fibreuse blanche non séparable + peinture non séparable	75LAC0702P005	Mur D	DEGRADATION PARTIELLE	Amiante non détecté	ZPSO
Cuisine	Rez de chaussée	Revêtement souple	Revêtement souple gris avec couche fibreuse	75LAC0702P006	Sol	DEGRADATION PARTIELLE	Fr1:Amiante non détecté	RESULTAT ANALYSE
Cuisine	Rez de chaussée	Revêtement souple	Revêtement souple beige	75LAC0702P006	Sol	DEGRADATION PARTIELLE	Fr2:Amiante non détecté	RESULTAT ANALYSE
Cuisine	Rez de chaussée	Revêtement souple	Colle polymère jaune avec poussières + colle polymère jaune non séparable + ragréage gris non séparable + matériau compact gris hétérogène + peinture en faible quantité non séparable	75LAC0702P006	Sol	DEGRADATION PARTIELLE	Fr3:Amiante non détecté	RESULTAT ANALYSE

PIECE	ETAGE	ELEMENTS	DESCRIPTIF LABORATOIRE	Echantillon	REPERAGE	ETAT	RESULTAT	METHODE
Salle de bains	Rez de chaussée	Fibre de verre	Matériau plâtreux blanc en vrac + toile fibreuse blanche non séparable + peintures multiples non séparable	75LAC0702P007	Plafond	DEGRADATION PARTIELLE	Amiante non détecté	RESULTAT ANALYSE
Cuisine	Rez de chaussée	Fibre de verre	Matériau plâtreux blanc en vrac + toile fibreuse blanche non séparable + peintures multiples non séparable	75LAC0702P007	Plafond	DEGRADATION PARTIELLE	Amiante non détecté	ZPSO
WC	Rez de chaussée	Fibre de verre	Matériau plâtreux blanc en vrac + toile fibreuse blanche non séparable + peintures multiples non séparable	75LAC0702P007	Plafond	DEGRADATION PARTIELLE	Amiante non détecté	ZPSO
Salle de bains	Rez de chaussée	Fibre de verre	Matériau plâtreux blanc en vrac + carton non séparable + toile fibreuse blanche non séparable + peintures multiples non séparable	75LAC0702P008	Mur D	DEGRADATION PARTIELLE	Amiante non détecté	RESULTAT ANALYSE

PIECE	ETAGE	ELEMENTS	DESCRIPTIF LABORATOIRE	Echantillon	REPERAGE	ETAT	RESULTAT	METHODE
Salle de bains	Rez de chaussé e	Fibre de verre	Matériau plâtreux blanc en vrac + carton non séparable + toile fibreuse blanche non séparable + peintures multiples non séparable	75LAC0702P008	Mur A	DEGRADATION PARTIELLE	Amiante non détecté	ZPSO
Salle de bains	Rez de chaussé e	Fibre de verre	Matériau plâtreux blanc en vrac + carton non séparable + toile fibreuse blanche non séparable + peintures multiples non séparable	75LAC0702P008	Mur B	DEGRADATION PARTIELLE	Amiante non détecté	ZPSO
Salle de bains	Rez de chaussé e	Fibre de verre	Matériau plâtreux blanc en vrac + carton non séparable + toile fibreuse blanche non séparable + peintures multiples non séparable	75LAC0702P008	Mur C	DEGRADATION PARTIELLE	Amiante non détecté	ZPSO
Cuisine	Rez de chaussé e	Revêtement bitumineux	Tampon bitumineux noir	75LAC0702P010	Sous évier	DEGRADATION PARTIELLE	Amiante non détecté	RESULTAT ANALYSE
Placard	Rez de chaussé e	Moquette	Moquette beige	75LAC0702P011	Sol	DEGRADATION PARTIELLE	Fr1:Amiante non détecté	RESULTAT ANALYSE
Placard	Rez de chaussé e	Moquette	Colle polymère jaune en faible quantité avec poussières non séparable + ragréage gris en faible quantité en vrac	75LAC0702P011	Sol	DEGRADATION PARTIELLE	Fr2:Amiante non détecté	RESULTAT ANALYSE

JP : Jugement Personnel, ZPSO : Zone présentant des similitudes d'Ouvrage



## ANNEXE 1 – PHOTOS DES ELEMENTS AMIANTES ET/OU NON AMIANTES

PRELEVEMENT : 75LAC0702P001			
NOM DU CLIENT	NUMERO DU DOSSIER		PIECE OU LOCAL
OPH77	75LAC0702 27/06/2019		Séjour (Rez de chaussée)
ELEMENT	DESCRIPTIF DU LABORATOIRE	DATE DE PRELEVEMENT	NOM DE L'OPERATEUR
Fibre de verre	Matériau plâtreux blanc en vrac + carton non séparable + toile fibreuse blanche non séparable + peinture non séparable	27/06/2019	TAVARES Serge
LOCALISATION		RESULTAT	
Mur B		Amiante non détecté	

### EMPLACEMENT



PRELEVEMENT : 75LAC0702P002			
NOM DU CLIENT	NUMERO DU DOSSIER		PIECE OU LOCAL
OPH77	75LAC0702 27/06/2019		Séjour (Rez de chaussée)
ELEMENT	DESCRIPTIF DU LABORATOIRE	DATE DE PRELEVEMENT	NOM DE L'OPERATEUR
Enduit / Peinture béton	Enduit plâtreux blanc en vrac + toile fibreuse blanche non séparable + peinture non séparable	27/06/2019	TAVARES Serge
LOCALISATION		RESULTAT	
Plafond		Amiante non détecté	

### EMPLACEMENT

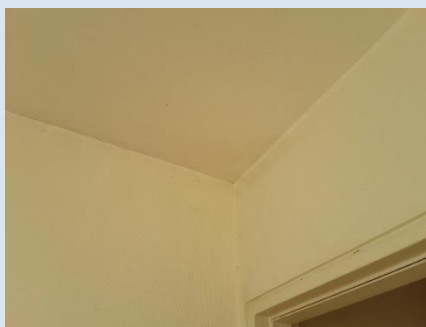

**PRELEVEMENT : 75LAC0702P003**

NOM DU CLIENT	NUMERO DU DOSSIER	PIECE OU LOCAL	
OPH77	75LAC0702 27/06/2019	Séjour (Rez de chaussée)	
ELEMENT	DESCRIPTIF DU LABORATOIRE	DATE DE PRELEVEMENT	NOM DE L'OPERATEUR
Fibre de verre	Matériau gris en vrac non séparable + matériau plâtreux blanc en vrac + toile fibreuse blanche non séparable + peinture non séparable	27/06/2019	TAVARES Serge
LOCALISATION		RESULTAT	
Mur D		Amiante non détecté	

**EMPLACEMENT**



**PRELEVEMENT : 75LAC0702P004**

NOM DU CLIENT	NUMERO DU DOSSIER	PIECE OU LOCAL	
OPH77	75LAC0702 27/06/2019	Cuisine (Rez de chaussée)	
ELEMENT	DESCRIPTIF DU LABORATOIRE	DATE DE PRELEVEMENT	NOM DE L'OPERATEUR
Revêtement souple	Revêtement souple beige	27/06/2019	TAVARES Serge
LOCALISATION		RESULTAT	
Sol		Fr1:Amiante non détecté	

**EMPLACEMENT**

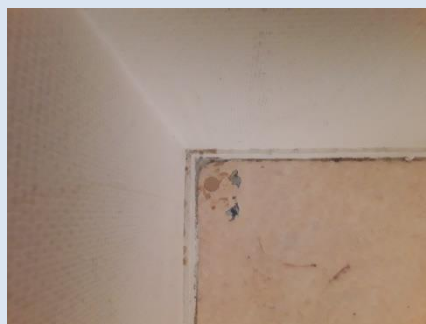

**PRELEVEMENT : 75LAC0702P004**

NOM DU CLIENT	NUMERO DU DOSSIER	PIECE OU LOCAL	
OPH77	75LAC0702 27/06/2019	Cuisine (Rez de chaussée)	
ELEMENT	DESCRIPTIF DU LABORATOIRE	DATE DE PRELEVEMENT	NOM DE L'OPERATEUR
Revêtement souple	Colle polymère jaune avec poussières non séparable + ragréage gris	27/06/2019	TAVARES Serge
LOCALISATION		RESULTAT	
Sol		Fr2:Amiante non détecté	

**EMPLACEMENT**

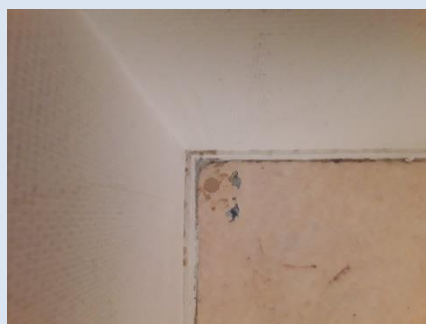

**PRELEVEMENT : 75LAC0702P005**

NOM DU CLIENT	NUMERO DU DOSSIER	PIECE OU LOCAL	
OPH77	75LAC0702 27/06/2019	Cuisine (Rez de chaussée)	
ELEMENT	DESCRIPTIF DU LABORATOIRE	DATE DE PRELEVEMENT	NOM DE L'OPERATEUR
Fibre de verre	Matériau plâtreux blanc en vrac + carton non séparable + toile fibreuse blanche non séparable + peinture non séparable	27/06/2019	TAVARES Serge
LOCALISATION		RESULTAT	
Mur D		Amiante non détecté	

**EMPLACEMENT**



PRELEVEMENT : 75LAC0702P006			
NOM DU CLIENT	NUMERO DU DOSSIER	PIECE OU LOCAL	
OPH77	75LAC0702 27/06/2019	Cuisine (Rez de chaussée)	
ELEMENT	DESCRIPTIF DU LABORATOIRE	DATE DE PRELEVEMENT	NOM DE L'OPERATEUR
Revêtement souple	Revêtement souple gris avec couche fibreuse	27/06/2019	TAVARES Serge
LOCALISATION		RESULTAT	
Sol		Fr1:Amiante non détecté	

EMPLACEMENT



PRELEVEMENT : 75LAC0702P006			
NOM DU CLIENT	NUMERO DU DOSSIER	PIECE OU LOCAL	
OPH77	75LAC0702 27/06/2019	Cuisine (Rez de chaussée)	
ELEMENT	DESCRIPTIF DU LABORATOIRE	DATE DE PRELEVEMENT	NOM DE L'OPERATEUR
Revêtement souple	Revêtement souple beige	27/06/2019	TAVARES Serge
LOCALISATION		RESULTAT	
Sol		Fr2:Amiante non détecté	

EMPLACEMENT



PRELEVEMENT : 75LAC0702P006			
NOM DU CLIENT	NUMERO DU DOSSIER	PIECE OU LOCAL	
OPH77	75LAC0702 27/06/2019	Cuisine (Rez de chaussée)	
ELEMENT	DESCRIPTIF DU LABORATOIRE	DATE DE PRELEVEMENT	NOM DE L'OPERATEUR
Revêtement souple	Colle polymère jaune avec poussières + colle polymère jaune non séparable + ragréage gris non séparable + matériau compact gris hétérogène + peinture en faible quantité non séparable	27/06/2019	TAVARES Serge
LOCALISATION		RESULTAT	
Sol		Fr3:Amiante non détecté	

EMPLACEMENT



PRELEVEMENT : 75LAC0702P007			
NOM DU CLIENT	NUMERO DU DOSSIER	PIECE OU LOCAL	
OPH77	75LAC0702 27/06/2019	Salle de bains (Rez de chaussée)	
ELEMENT	DESCRIPTIF DU LABORATOIRE	DATE DE PRELEVEMENT	NOM DE L'OPERATEUR
Fibre de verre	Matériau plâtreux blanc en vrac + toile fibreuse blanche non séparable + peintures multiples non séparable	27/06/2019	TAVARES Serge
LOCALISATION		RESULTAT	
Plafond		Amiante non détecté	

EMPLACEMENT

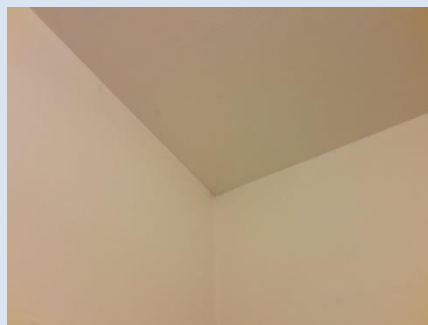

PRELEVEMENT : 75LAC0702P008			
NOM DU CLIENT	NUMERO DU DOSSIER	PIECE OU LOCAL	
OPH77	75LAC0702 27/06/2019	Salle de bains (Rez de chaussée)	
ELEMENT	DESCRIPTIF DU LABORATOIRE	DATE DE PRELEVEMENT	NOM DE L'OPERATEUR
Fibre de verre	Matériau plâtreux blanc en vrac + carton non séparable + toile fibreuse blanche non séparable + peintures multiples non séparable	27/06/2019	TAVARES Serge
LOCALISATION		RESULTAT	
Mur D		Amiante non détecté	

EMPLACEMENT



PRELEVEMENT : 75LAC0702P009			
NOM DU CLIENT	NUMERO DU DOSSIER	PIECE OU LOCAL	
OPH77	75LAC0702 27/06/2019	Placard (Rez de chaussée)	
ELEMENT	DESCRIPTIF DU LABORATOIRE	DATE DE PRELEVEMENT	NOM DE L'OPERATEUR
Revêtement bitumineux	Revêtement bitumineux noir	27/06/2019	TAVARES Serge
LOCALISATION		RESULTAT	
Porte de placard métallique		Amiante détecté (Chrysotile)	

EMPLACEMENT

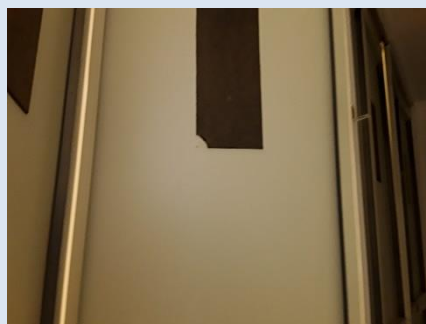

PRELEVEMENT : 75LAC0702P010			
NOM DU CLIENT	NUMERO DU DOSSIER		PIECE OU LOCAL
OPH77	75LAC0702 27/06/2019		Cuisine (Rez de chaussée)
ELEMENT	DESCRIPTIF DU LABORATOIRE	DATE DE PRELEVEMENT	NOM DE L'OPERATEUR
Revêtement bitumineux	Tampon bitumineux noir	27/06/2019	TAVARES Serge
LOCALISATION		RESULTAT	
Sous évier		Amiante non détecté	

EMPLACEMENT

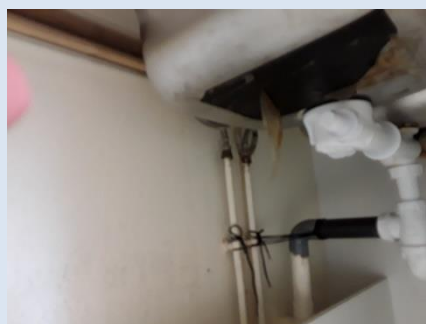

PRELEVEMENT : 75LAC0702P011			
NOM DU CLIENT	NUMERO DU DOSSIER		PIECE OU LOCAL
OPH77	75LAC0702 27/06/2019		Placard (Rez de chaussée)
ELEMENT	DESCRIPTIF DU LABORATOIRE	DATE DE PRELEVEMENT	NOM DE L'OPERATEUR
Moquette	Moquette beige	27/06/2019	TAVARES Serge
LOCALISATION		RESULTAT	
Sol		Fr1:Amiante non détecté	

EMPLACEMENT

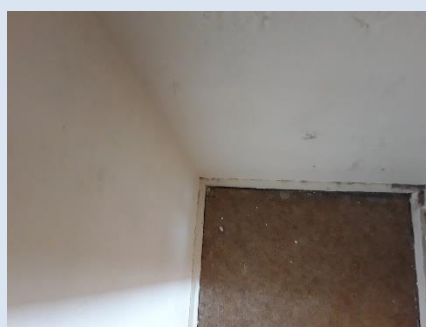

PRELEVEMENT : 75LAC0702P011			
NOM DU CLIENT	NUMERO DU DOSSIER		PIECE OU LOCAL
OPH77	75LAC0702 27/06/2019		Placard (Rez de chaussée)
ELEMENT	DESCRIPTIF DU LABORATOIRE	DATE DE PRELEVEMENT	NOM DE L'OPERATEUR
Moquette	Colle polymère jaune en faible quantité avec poussières non séparable + ragréage gris en faible quantité en vrac	27/06/2019	TAVARES Serge
LOCALISATION		RESULTAT	
Sol		Fr2:Amiante non détecté	
EMPLACEMENT			

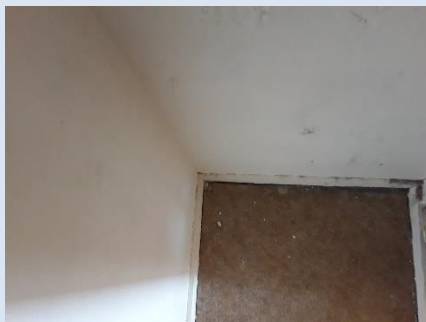



## ANNEXE 3 – PROCES VERBAUX D'ANALYSES



Parc Edonia - Bât. R - Rue de la Terre Adèle - CS n° 66862  
35768 SAINT-GREGOIRE CEDEX  
Tel : 02.99.35.41.41  
Fax : 02.99.35.41.42  
www.itga.fr

Accréditation n° I-5967



Liste des sites et portées disponibles sur [www.cofrac.fr](http://www.cofrac.fr)

L'accréditation du COFRAC atteste de la compétence des laboratoires pour les seuls essais couverts par l'accréditation qui sont identifiés par le symbole :

### RAPPORT SYNTHÉTIQUE D'ANALYSE NUMÉRO IT0719-63855 EN DATE DU 16/07/2019 RECHERCHE ET IDENTIFICATION D'AMIANTE SUR PRELEVEMENT(S) DE MATERIAU(X)

*Ce rapport ne concerne que les échantillons soumis à l'analyse tels qu'ils ont été reçus au laboratoire.  
Les informations fournies par le client sont simplement retranscrites et identifiées comme telles.*

Client : AGENCE EHI IDF- (COMPTE MATERIAUX)- EXPERT HABITAT & INDUSTRIE INGENIERIE 2 rue Traversière 78580 LES ALLUETS LE ROI	Réf. Commande ITGA : IT0719-63855 Réf. Commande Client : 75LAC0702--01
--	---

Prélèvement(s) : Reçu au laboratoire le : 02/07/2019

Préparation(s) : Effectuée de façon à être représentative de l'échantillon

- ou
- Pour une analyse au Microscope Optique à Lumière Polarisée (MOLP) : Prélèvement et montage adapté sur lame de microscopie
  - Pour une analyse au Microscope Electronique à Transmission Analytique (META) en fonction de la nature de la prise d'essai :
    - (1) - Broyage en milieu aqueux et récupération des particules sur grilles de microscopie (méthode interne : IT085)
    - (2) - Attaque chimique, broyage et récupération des particules sur grilles de microscopie (méthode interne : IT286)

Technique(s) : - Microscopie Optique à Lumière Polarisée (guide HSG 248 - Appendice 2) : Morphologie et critères optiques

Analytique(s) : La détection de fibres d'amiante optiquement observables est garantie si la teneur est supérieure ou égale à 0,1 % en masse.  
ou - Microscopie Electronique à Transmission Analytique (parties pertinentes de la norme NF X43-050) : Morphologie, EDX et diffraction électronique

Résultat(s) : La détection de fibres d'amiante est garantie si la teneur est supérieure ou égale à 0,1 % en masse.

Fraction analysée	Technique analytique (Méthode de préparation)	Nombre de préparations	Date d'analyse	Résultat / Variété d'amiante
Réf dossier client : 75LAC0702--01 - 51 SQUARE DES SORBIERS 77350 MEE SUR SEINE Réf échantillon client : 75LAC0702P001 / LOGEMENTS COLLECTIFS - - - / Séjour Mur B Fibre de verre	META (1)	1	16/07/2019	Amiante non détecté / -
Réf dossier client : 75LAC0702--01 - 51 SQUARE DES SORBIERS 77350 MEE SUR SEINE Réf échantillon client : 75LAC0702P002 / LOGEMENTS COLLECTIFS - - - / Séjour Plafond Enduit Peinture béton	META (1)	1	16/07/2019	Amiante non détecté / -
Réf dossier client : 75LAC0702--01 - 51 SQUARE DES SORBIERS 77350 MEE SUR SEINE Réf échantillon client : 75LAC0702P003 / LOGEMENTS COLLECTIFS - - - / Séjour Mur D Fibre de verre	META (1)	1	16/07/2019	Amiante non détecté / -

La reproduction de ce rapport n'est autorisée que sous sa forme intégrale ; ce rapport ne doit pas être reproduit partiellement sans l'approbation du laboratoire.

Sauf demande particulière et écrite du client, les échantillons sont conservés pendant 6 mois et les rapports pendant 2 ans.

DTA 164-01 rev 07

Page 1/3

**RAPPORT SYNTHÉTIQUE D'ANALYSE NUMÉRO IT0719-63855 EN DATE DU 16/07/2019**  
**RECHERCHE ET IDENTIFICATION D'AMIANTE SUR PRELEVEMENT(S) DE MATERIAU(X)**

Fraction analysée	Technique analytique (Méthode de préparation)	Nombre de préparations	Date d'analyse	Résultat / Variété d'amiante
Réf dossier client : 75LAC0702-01 - 51 SQUARE DES SORBIERS 77350 MEE SUR SEINE				Réf échantillon ITGA : IT071907-8734
Réf échantillon client : 75LAC0702P004 / LOGEMENTS COLLECTIFS - - - / Cuisine Sol Revêtement souple				Description ITGA : Revêtement souple beige / Colle polymère jaune avec poussières / Ragréage gris
* Revêtement souple beige	META (I)	1	16/07/2019	Amiante non détecté / -
* Colle polymère jaune avec poussières non séparable + ragréage gris	META (I)	1	16/07/2019	Amiante non détecté / -
Réf dossier client : 75LAC0702-01 - 51 SQUARE DES SORBIERS 77350 MEE SUR SEINE				Réf échantillon ITGA : IT071907-8735
Réf échantillon client : 75LAC0702P005 / LOGEMENTS COLLECTIFS - - - / Cuisine Mur D.Fibre de verre				Description ITGA : Matériau plâtreux blanc en vrac / Carton / Toile fibreuse blanche / Peinture
* Matériau plâtreux blanc en vrac + carton non séparable + toile fibreuse blanche non séparable + peinture non séparable	META (I)	1	16/07/2019	Amiante non détecté / -
Réf dossier client : 75LAC0702-01 - 51 SQUARE DES SORBIERS 77350 MEE SUR SEINE				Réf échantillon ITGA : IT071907-8736
Réf échantillon client : 75LAC0702P006 / LOGEMENTS COLLECTIFS - - - / Cuisine Sol Revêtement souple				Description ITGA : Revêtement souple gris avec couche fibreuse / Colle polymère jaune avec poussières / Revêtement souple beige / Colle polymère jaune / Ragréage gris / Matériau compact gris hétérogène / Peinture en faible quantité
* Revêtement souple gris avec couche fibreuse	META (I)	1	16/07/2019	Amiante non détecté / -
* Revêtement souple beige	META (I)	1	16/07/2019	Amiante non détecté / -
* Colle polymère jaune avec poussières + colle polymère jaune non séparable + ragréage gris non séparable + matériau compact gris hétérogène + peinture en faible quantité non séparable	META (I)	1	16/07/2019	Amiante non détecté / -
Réf dossier client : 75LAC0702-01 - 51 SQUARE DES SORBIERS 77350 MEE SUR SEINE				Réf échantillon ITGA : IT071907-8737
Réf échantillon client : 75LAC0702P007 / LOGEMENTS COLLECTIFS - - - / Salle de bains Plafond Fibre de verre				Description ITGA : Matériau plâtreux blanc en vrac / Toile fibreuse blanche / Peintures multiples
* Matériau plâtreux blanc en vrac + toile fibreuse blanche non séparable + peintures multiples non séparable	META (I)	1	16/07/2019	Amiante non détecté / -
Réf dossier client : 75LAC0702-01 - 51 SQUARE DES SORBIERS 77350 MEE SUR SEINE				Réf échantillon ITGA : IT071907-8738
Réf échantillon client : 75LAC0702P008 / LOGEMENTS COLLECTIFS - - - / Salle de bains Mur D.Fibre de verre				Description ITGA : Matériau plâtreux blanc en vrac / Carton / Toile fibreuse blanche / Peintures multiples
* Matériau plâtreux blanc en vrac + carton non séparable + toile fibreuse blanche non séparable + peintures multiples non séparable	META (I)	1	16/07/2019	Amiante non détecté / -
Réf dossier client : 75LAC0702-01 - 51 SQUARE DES SORBIERS 77350 MEE SUR SEINE				Réf échantillon ITGA : IT071907-8739
Réf échantillon client : 75LAC0702P009 / LOGEMENTS COLLECTIFS - - - / Placard Porte de placard métallique Revêtement bitumineux				Description ITGA : Revêtement bitumineux noir
* Revêtement bitumineux noir	META (2)	1	16/07/2019	Présence de fibres d'amiante / Chrysotile

La reproduction de ce rapport n'est autorisée que sous sa forme intégrale ; ce rapport ne doit pas être reproduit partiellement sans l'approbation du

laboratoire

Sauf demande particulière et écrite du client, les échantillons sont conservés pendant 6 mois et les rapports pendant 2 ans.

DTA 164-01 rev 07

Page 2/3

**RAPPORT SYNTHÉTIQUE D'ANALYSE NUMÉRO IT0719-63855 EN DATE DU 16/07/2019**  
**RECHERCHE ET IDENTIFICATION D'AMIANTE SUR PRELEVEMENT(S) DE MATERIAU(X)**

Fraction analysée	Technique analytique (Méthode de préparation)	Nombre de préparations	Date d'analyse	Résultat / Variété d'amiante
Réf dossier client : 75LAC0702--01 - 51 SQUARE DES SORBIERS 77350 MEE SUR SEINE Réf échantillon client : 75LAC0702P010 / LOGEMENTS COLLECTIFS - - - / Cuisine Sous évier Revêtement bitumineux				Réf échantillon ITGA : IT071907-8740 Description ITGA : Tampon bitumineux noir
* Tampon bitumineux noir	META (2)	2	16/07/2019	Amiante non détecté / -
Réf dossier client : 75LAC0702--01 - 51 SQUARE DES SORBIERS 77350 MEE SUR SEINE Réf échantillon client : 75LAC0702P011 / LOGEMENTS COLLECTIFS - - - / Placard Sol Moquette				Réf échantillon ITGA : IT071907-8741 Description ITGA : Moquette beige / Colle polymère jaune en faible quantité avec poussières / Ragréage gris en faible quantité en vrac
* Moquette beige	META (2)	1	16/07/2019	Amiante non détecté / -
* Colle polymère jaune en faible quantité avec poussières non séparable + ragréage gris en faible quantité en vrac	META (1)	1	16/07/2019	Amiante non détecté / -

Validé par : Céline BLIN - Analyste MET

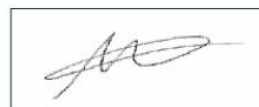

ATTESTATION(S)



**Votre attestation Responsabilité Civile**

AXA France IARD dont le siège social se situe 313, Terrasses de l'Arche 92727 Nanterre Cedex atteste que :

**EXPERT HABITAT & INDUSTRIE INGENIERIE**  
**21 ROUTE D ALBERT**  
**62450 AVESNES LES BAPAUME**

Est titulaire du contrat d'assurance n° 10158549604 ayant pris effet le 01/03/2018.  
 Ce contrat garantit les conséquences pécuniaires de la Responsabilité civile pouvant lui incomber du fait de l'exercice des activités de **DIAGNOSTICS TECHNIQUES IMMOBILIERS** suivantes :

<p><b>ETAT MENTIONNANT LA PRESENCE OU L'ABSENCE DE MATERIAUX CONTENANT DE L'AMIANTE</b>  <b>DIAGNOSTIC TECHNIQUE AMIANTE</b>  <b>DIAGNOSTIC AMIANTE PARTIES PRIVATIVES</b>  <b>CONTROLE PERIODIQUE ( AMIANTE )</b>  <b>CONTROLE VISUEL APRES TRAVAUX ( PLOMB - AMIANTE )</b>  <b>REPERAGE AMIANTE AVANT/ APRES TRAVAUX ET DEMOLITION</b>  <b>REPERAGE AMIANTE ET D'HAP SUR SURFACE BITUMEE ET ENROBES</b>  <b>DIAGNOSTIC PLOMB DANS L'EAU</b>  <b>CONSTAT DES RISQUES D'EXPOSITION AU PLOMB ( CREP)</b>  <b>DIAGNOSTIC DE RISQUE D'INTOXICATION AU PLOMB DANS LES PEINTURES ( DRIPP )</b>  <b>RECHERCHE DE PLOMB AVANT TRAVAUX / DEMOLITION</b>  <b>ETAT RELATIF A LA PRESENCE DE TERMITES</b>  <b>ETAT PARASITAIRE ( MERULES, VRILLETES, LYCTUS )</b>  <b>INFORMATION SUR LA PRESENCE DE RISQUE DE MERULE ( LOI ALLUR )</b>  <b>MESURAGE LOI CARREZ ET LOI BOUTIN</b>  <b>CALCULS DES MILLIEMES -TANTIEMES DE COPROPRIETE ET REALISATION DE PLANS ASSOCIES SELON LES TEXTES SUIVANTS : LOI 65-557 DU 10 JUILLET 1965, DECRET 67-223 DU 17 MARS 1967, DECRET 2004- 479 du 27 mai 2004 ET SUIVANTS FIXANT LE STATUT DE LA COPROPRIETE DES IMMEUBLES BATIS.</b>  <b>ETAT DE L'INSTALLATION INTERIEURE DE GAZ</b>  <b>ETAT DES RISQUES NATURELS, MINIERES ET TECHNOLOGIQUES ( ENRNM )</b>  <b>DIAGNOSTIC DE PERFORMANCE ENERGETIQUE DPE INDIVIDUEL POUR MAISONS INDIVIDUELLES, APPARTEMENTS ET LOTS TERTIAIRES AFFECTES A DES IMMEUBLES A USAGE PRINCIPAL D'HABITATION, AINSI QUE LES ATTESTATIONS DE PRISE EN COMPTE DE LA REGLEMENTATION THERMIQUE.</b></p>	<p><b>ETAT DES LIEUX LOCATIFS</b>  <b>DIAGNOSTIC DE SECURITE PISCINE</b>  <b>CERTIFICAT DE DECENCE ET CERTIFICAT DE TRAVAUX DE REHABILITATION</b>  <b>DIAGNOSTIC POUR OBTENTION DE PRET A TAUX ZERO INFILTROMETRIE-MESURES DE PERMEABILITE DU BATIMENT ET DES RESEAUX AERAIQUES</b>  <b>THERMOGRAPHIE INFRAROUGE</b>  <b>DIAGNOSTIC RADON : UNIQUEMENT POUR MAISONS INDIVIDUELLES ET IMMEUBLES D'HABITATION, A L'EXCLUSION DES ERP.</b>  <b>DIAGNOSTIC DANS LE CADRE DE LA LOI SRU AVANT MISE EN COPROPRIETE</b>  <b>DIAGNOSTIC DECHETS DE CHANTIER - ARTICLES R 111-43 A R 111-49 DU CODE DE LA CONSTRUCTION ET DE L'HABITATION</b>  <b>DOCUMENT UNIQUE D'EVALUATION DES RISQUES COPROPRIETE - Articles L 230-2, III, R 230-1 DU CODE DU TRAVAIL</b>  <b>DIAGNOSTIC TECHNIQUE GLOBAL (DTG ) POUR LES COPROPRIETES - LOI N° 2014-366 POUR L'ACCES AU LOGEMENT ET UN URBANISME RENOVE « ALUR », A L'EXCLUSION DE MISSIONS RELEVANT D'UN PROFESSIONNEL DE LA VENTE OU DE LA LOCATION DE BIENS IMMOBILIERS.</b>  <b>DIAGNOSTIC ACCESSIBILITE HANDICAPES</b>  <b>EXPERTISE EN VALEUR VENALE ET LOCATIVE ( SOUS RESERVE D'OBTENTION DE FORMATION )</b>  <b>ETAT DESCRIPTIF DE DIVISION</b>  <b>CENTRE DE FORMATION</b>  <b>MESURES D'EMPOUSSIEREMENT AMIANTE AVEC STRATEGIE D'ECHANTILLONAGE</b>  <b>DIAGNOSTIC QUALITE DE L'AIR INTERIEUR</b>  <b>VERIFICATION PERIODIQUE ET INITIALE DES INSTALLATIONS ELECTRIQUES</b></p>
--	---

La garantie Responsabilité civile professionnelle s'exerce à concurrence de 5.000.000 € par sinistre et par année d'assurance.

La présente attestation est valable du 1<sup>er</sup> JANVIER 2019 au 31 DECEMBRE 2019 et ne peut engager l'assureur au-delà des limites et conditions du contrat auquel elle se réfère.

Ce contrat permet à l'assuré de satisfaire à l'obligation d'assurance de responsabilité civile professionnelle résultant des dispositions de l'article R271-2 du Code de la Construction et de l'Habitation (décret n° 2006-1114 du 5 septembre 2006 relatif aux diagnostics techniques immobiliers) pour l'établissement des documents visés à l'article L271-4 dudit Code.

L'assuré doit être titulaire d'une certification de compétence en cours de validité délivrée par un organisme accrédité dans le domaine de la construction ou employer des salariés ou être constituée de personnes physiques qui disposent de ladite certification de compétence en cours de validité pour l'établissement des documents visés aux articles L271-4 et L134-1 du code de la Construction et de l'Habitation.  
 A défaut la garantie n'est pas acquise.

Le présent document, établi par AXA, est valable jusqu'au 31 DECEMBRE 2019 sous réserve du paiement des cotisations. Il a pour objet d'attester l'existence d'un contrat. Il ne constitue toutefois pas une présomption d'application des garanties et ne peut engager AXA au-delà des clauses, conditions et limites du contrat auquel il se réfère. Les exceptions de garantie opposables au souscripteur le sont également aux bénéficiaires de l'indemnité (résiliation, nullité, règle proportionnelle, exclusions, déchéances, ...).

Toute adjonction autre que le cachet et la signature du représentant de la Société est réputée non écrite.

Fait à Pessac, le 26/11/2018  
 Pour la compagnie



CERTIFICAT DE COMPETENCES



PLANCHE DE REPÉRAGE	Zone : Rez de chaussée	Vue de dessus
Auteur : TAVARES Serge	Bien : 75LAC0702 - 51 SQUARE DES SORBIERS 77350 MEE SUR SEINE	Chaque support/équipement identifié a fait l'objet d'un sondage par le technicien

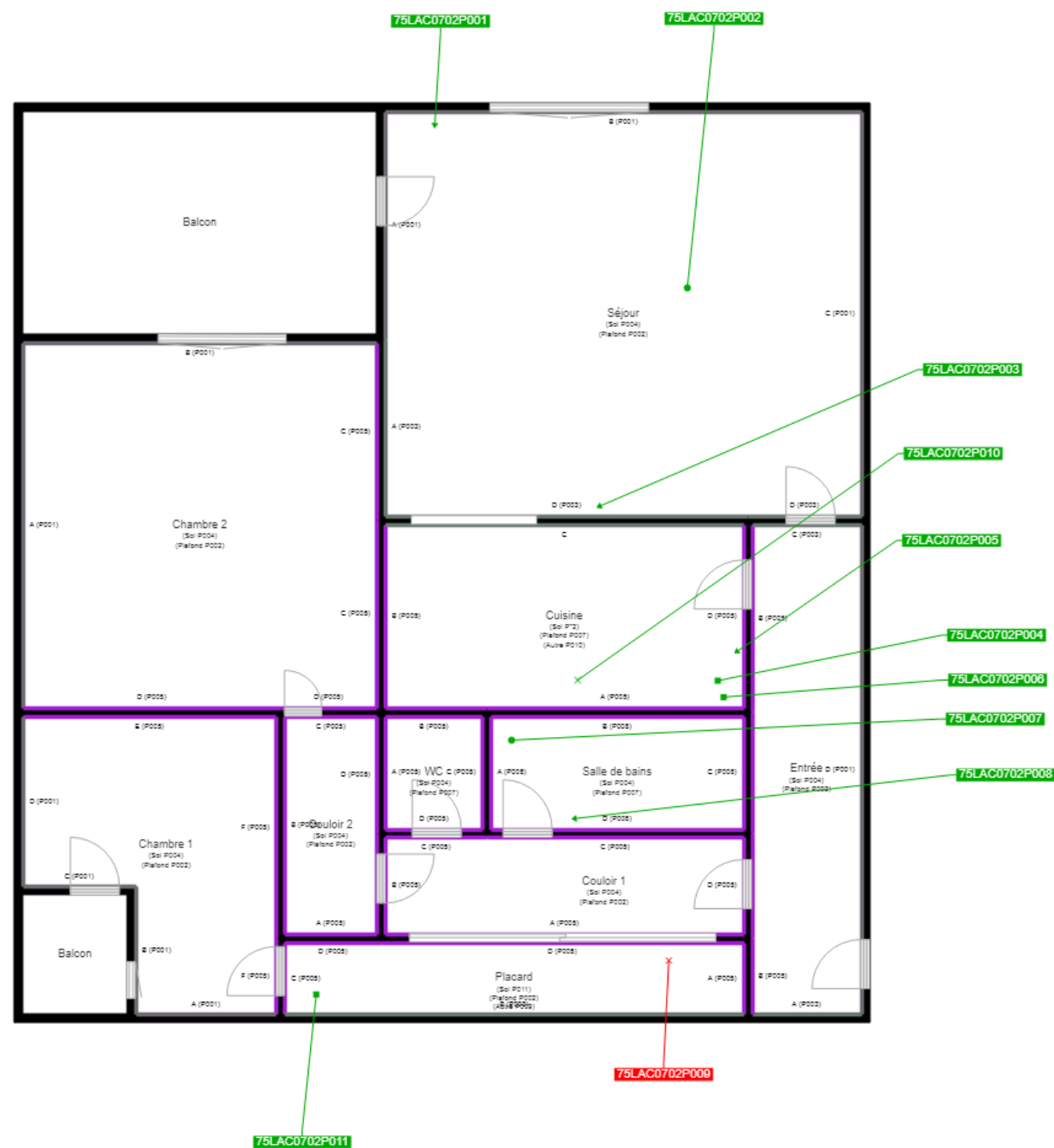

Cloisons Plaques de plâtre
Murs Bois
Murs Brique
Murs périphériques / Plaques de plâtre
Murs carreaux de plâtre
Murs Béton / Enduit
Murs porteurs et/ou mur de refend / Plaques de plâtre
Murs périphériques / Doublage (plaque de plâtre + isolant)
Torchis
Murs Amiantés
Murs Brique / Enduit
Murs Brique plâtrière
Murs Pierre

Murs amiantés
■ Prélèvements de sol amianté
■ Prélèvements de sol non amiantés
● Prélèvements de plafond amiantés
● Prélèvements de plafond non amiantés
→ Prélèvements de mur amiantés
→ Prélèvements de mur non amiantés
X Autres types de prélèvements amiantés
X Autres types de prélèvements non amiantés
/// Sols amiantés
/// Plafonds amiantés
⊗ Sols et plafonds amiantés
⊕ Conduits amiantés
⊕ Conduits non amiantés